



Carrière du Brugas 30700 VALLABRIX
Tél : 04 66 03 19 71 Fax : 04 66 03 19 24

SABLE Extra siliceux Origine : Vallabrix Réf. : VX250LS

COMPOSITION CHIMIQUE

SiO ₂	sup à	99%
Al ₂ O ₃	inf à	0,20%
Fe ₂ O ₃	inf à	0,10%
CaO	inf à	0,03%
K ₂ O	inf à	0,01%
TiO ₂	inf à	0,06%

PROPRIÉTÉS PHYSIQUES

pH.....	≈ 7
Humidité (sortie usine) inf à	0,1%
TEN/D10.....	74 µm

RÉPARTITION GRANULOMÉTRIQUE

Courbe des refus cumulés

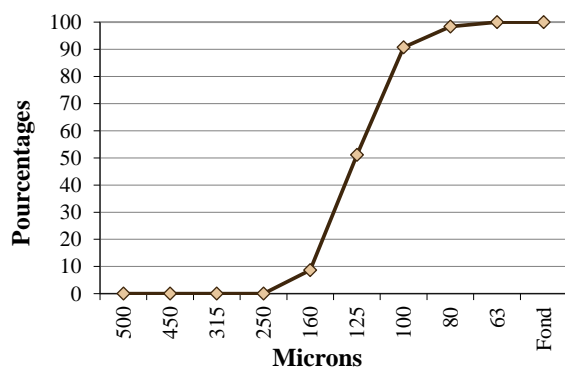

Tamissage

Ouv. de mailles en microns	Moyenne des refus partiels %	Moyenne des refus cumulés %	Moyenne passants cumulés %	Tolérances en passants cumulés %
500	0,00	0,00	100,00	
450	0,00	0,00	100,00	100
315	0,00	0,00	100,00	
250	0,00	0,00	100,00	80 - 100
160	8,68	8,68	91,32	
125	42,42	51,10	48,90	25 - 70
100	39,63	90,73	9,27	
80	7,67	98,40	1,60	
63	1,60	100,00	0,00	0 - 10
Fond	0,00	100,00	0,00	

Histogramme des refus

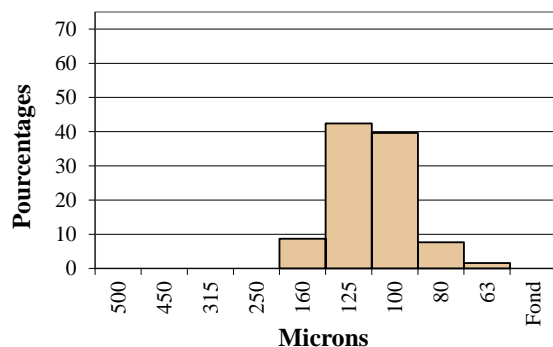

Indice : B
Date : 02.01.2017