



Carrière du Brugas 30700 VALLABRIX

Tél : 04 66 03 19 71 Fax : 04 66 03 19 24

### SABLE Extra siliceux

Origine : Vallabrix

Réf. : VX3000L

#### COMPOSITION CHIMIQUE

SiO <sub>2</sub> .....	sup à	99%
Al <sub>2</sub> O <sub>3</sub> .....	inf à	0,20%
Fe <sub>2</sub> O <sub>3</sub> .....	inf à	0,10%
CaO .....	inf à	0,03%
K <sub>2</sub> O .....	inf à	0,01%
TiO <sub>2</sub> .....	inf à	0,06%

#### PROPRIÉTÉS PHYSIQUES

pH.....	≈ 7
Humidité.....	≈ 8%
TEN/D10.....	1046 μm

#### RÉPARTITION GRANULOMÉTRIQUE

Courbe des refus cumulés

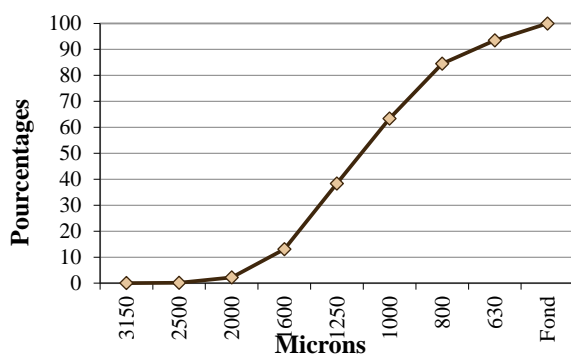

Tamissage Afnor

Ouv. de mailles en microns	Moyenne des refus partiels %	Moyenne des refus cumulés %	Moyenne passants cumulés %	Tolérances en passants cumulés %
3150	0,00	0,00	100,00	98 - 100
2500	0,16	0,16	99,84	97 - 100
2000	2,07	2,23	97,77	80 - 99
1600	10,83	13,06	86,94	45 - 90
1250	25,32	38,38	61,62	10 - 65
1000	21,17	63,38	36,62	2 - 40
800	8,92	84,55	15,45	0 - 20
630	6,53	93,47	6,53	0 - 10
Fond	0,00	100,00	0,00	0

Histogramme des refus

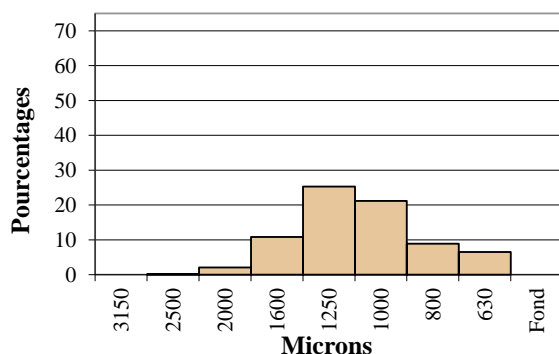

Indice : C  
Date : 18.01.2017