



Carrière du Brugas 30700 VALLABRIX

Tél : 04 66 03 19 71 Fax : 04 66 03 19 24

### SABLE Extra siliceux

Origine : Vallabrix

Réf. : VX500L

#### COMPOSITION CHIMIQUE

SiO <sub>2</sub> .....	sup à	99%
Al <sub>2</sub> O <sub>3</sub> .....	inf à	0,20%
Fe <sub>2</sub> O <sub>3</sub> .....	inf à	0,10%
CaO .....	inf à	0,03%
K <sub>2</sub> O .....	inf à	0,01%
TiO <sub>2</sub> .....	inf à	0,06%

#### PROPRIÉTÉS PHYSIQUES

pH.....	≈ 7
Humidité .....	≈ 4%
TEN/D10.....	173 μm

### RÉPARTITION GRANULOMÉTRIQUE

Courbe des refus cumulés

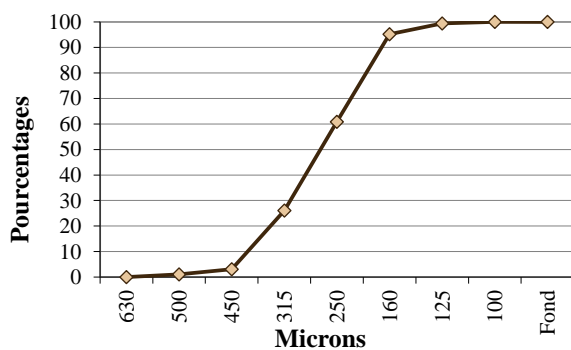

Tamissage

Ouv. de mailles en microns	Moyenne des refus partiels %	Moyenne des refus cumulés %	Moyenne passants cumulés %	Tolérances en passants cumulés %
630	0,00	0,00	100,00	98 - 100
500	1,03	1,03	98,97	93 - 100
450	2,06	3,09	96,91	90 - 100
315	23,04	26,13	73,87	60 - 85
250	34,72	60,85	39,15	20 - 50
160	34,32	95,17	4,83	0 - 10
125	4,27	99,44	0,56	0 - 4
100	0,55	99,99	0,01	0 - 2
Fond	0,01	100,00	0,00	0

Histogramme des refus

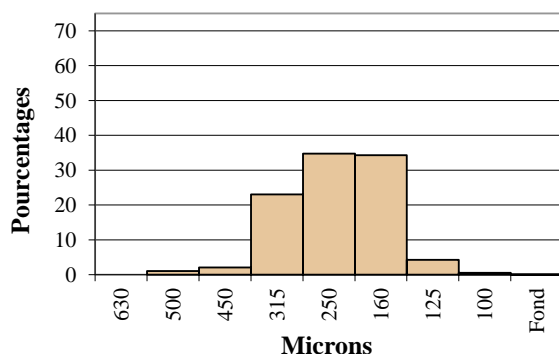

Indice : B

Date : 02.01.2017