



Carrière du Brugas 30700 VALLABRIX
Tél : 04 66 03 19 71 Fax : 04 66 03 19 24

SABLE Extra siliceux

Origine : Vallabrix

Réf. : VX650LS

COMPOSITION CHIMIQUE

SiO ₂	sup à	99%
Al ₂ O ₃	inf à	0,20%
Fe ₂ O ₃	inf à	0,10%
CaO	inf à	0,03%
K ₂ O	inf à	0,01%
TiO ₂	inf à	0,06%

PROPRIÉTÉS PHYSIQUES

pH.....	≈ 7
Humidité (sortie usine) inf à	0,1%
TEN/D10.....	315µm

RÉPARTITION GRANULOMÉTRIQUE

Courbe des refus cumulés (ASTM)

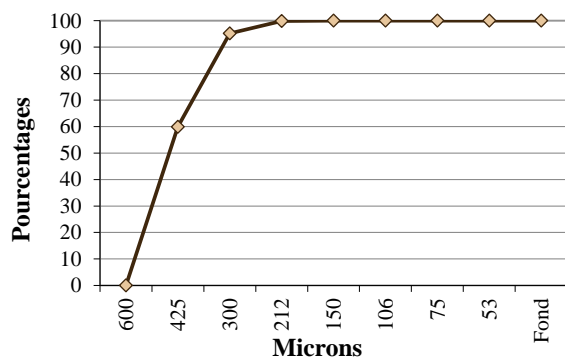

Tamissage ASTM

Ouv. de mailles en microns	Moyenne des refus partiels %	Moyenne des refus cumulés %	Moyenne passants cumulés %	Tolérances en passants cumulés %
600	0,00	0,00	100,00	90 - 100
425	59,88	59,88	40,12	25 - 60
300	35,27	95,15	4,85	1 - 30
212	4,71	99,86	0,14	0 - 10
150	0,14	100,00	0,00	0 - 2
106	0,00	100,00	0,00	0 - 1
75	0,00	100,00	0,00	0
53	0,00	100,00	0,00	0
Fond	0,00	100,00	0,00	0

Indice de finesse : 35 ± 3 AFS

Histogramme des refus (ASTM)

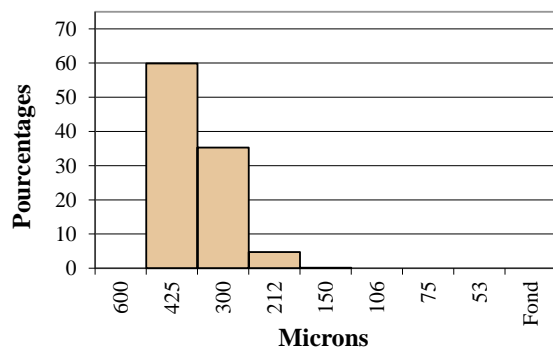

Indice : B
Date : 02/01/2017