



Carrière du Brugas 30700 VALLABRIX

Tél : 04 66 03 19 71 Fax : 04 66 03 19 24

### SABLE Extra siliceux Origine : Vallabrix Réf. : VX1200LS

#### COMPOSITION CHIMIQUE

SiO <sub>2</sub> .....	sup à	99%
Al <sub>2</sub> O <sub>3</sub> .....	inf à	0,20%
Fe <sub>2</sub> O <sub>3</sub> .....	inf à	0,10%
CaO .....	inf à	0,04%
K <sub>2</sub> O .....	inf à	0,02%
TiO <sub>2</sub> .....	inf à	0,06%

#### PROPRIÉTÉS PHYSIQUES

pH.....	≈ 7
Humidité (sortie usine) inf à .....	0,1%
TEN/D10.....	343 µm

#### RÉPARTITION GRANULOMÉTRIQUE

Courbe des refus cumulés (AFNOR)

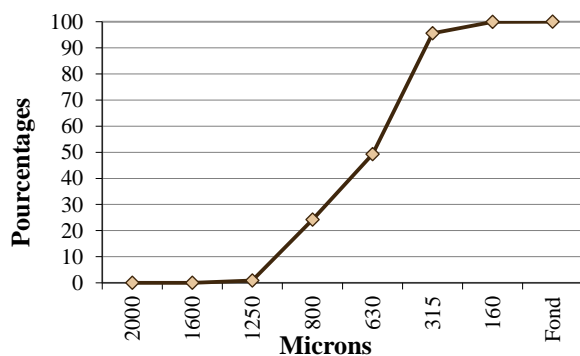

Tamisage AFNOR

Ouv. de mailles en microns	Moyenne des refus partiels %	Moyenne des refus cumulés %	Moyenne passants cumulés %	Tolérances en passants cumulés %
2000	0,00	0,00	100,00	100
1600	0,00	0,00	100,00	99 - 100
1250	0,90	0,90	99,10	96 - 100
800	23,35	24,25	75,75	65 - 95
630	25,06	49,31	50,69	40 - 80
315	46,30	95,61	4,39	1 - 20
160	4,33	99,94	0,06	0 - 5
Fond	0,06	100,00	0,00	0

Histogramme des refus partiels

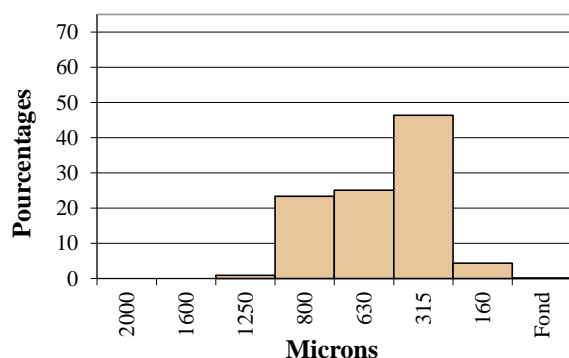

Indice : C

Date : 02.01.2018