



Carrière du Brugas 30700 VALLABRIX  
Tél : 04 66 03 19 71 Fax : 04 66 03 19 24

### SABLE Extra siliceux Origine : Vallabrix Réf. : VX650LS

#### COMPOSITION CHIMIQUE

SiO<sub>2</sub> ..... sup à 99%  
 Al<sub>2</sub>O<sub>3</sub> ..... inf à 0,20%  
 Fe<sub>2</sub>O<sub>3</sub> ..... inf à 0,10%  
 CaO ..... inf à 0,04%  
 K<sub>2</sub>O ..... inf à 0,02%  
 TiO<sub>2</sub> ..... inf à 0,06%

#### PROPRIÉTÉS PHYSIQUES

pH..... ≈ 7  
 Humidité (sortie usine) inf à ..... 0,1%  
 TEN/D10..... 311µm

#### RÉPARTITION GRANULOMÉTRIQUE

Courbe des refus cumulés (ASTM)

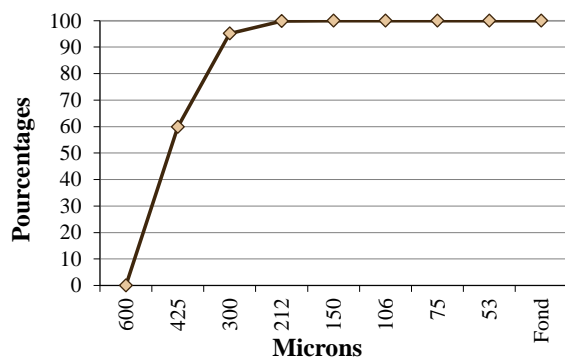

Tamissage ASTM

Ouv. de mailles en microns	Moyenne des refus partiels %	Moyenne des refus cumulés %	Moyenne passants cumulés %	Tolérances en passants cumulés %
600	0,00	0,00	100,00	90 - 100
425	59,88	59,88	42,52	25 - 60
300	35,27	95,15	6,02	1 - 30
212	4,71	99,86	0,29	0 - 10
150	0,14	100,00	0,00	0 - 2
106	0,00	100,00	0,00	0 - 1
75	0,00	100,00	0,00	0
53	0,00	100,00	0,00	0
Fond	0,00	100,00	0,00	0

Indice de finesse : 35 ± 3 AFS

Histogramme des refus partiels (ASTM)

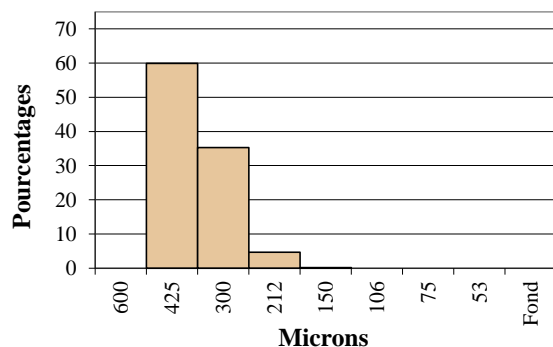

Indice : C  
Date : 02.01.2018